

## Eisensubstitutionstherapie bei Herzinsuffizienz

Als Einzeltherapie oder in Kombination mit anderen Medikamenten durchführbar!

### 1. Grundlage:

- Bei 50 % der Patienten mit Herzschwäche liegt ein Eisenmangel vor
- Ursache ist eine schleichende chronische Entzündung mit Bildung des eisenhemmenden Eiweißes Hcpidin in der Leber
- Bei Eisenmangel ist die mitochondriale (energieliefernde) Funktion der Herzmuskelzellen gestört

### 2. Art der Anwendung:

Nur intravenös, einmal oder zweimal pro Woche, um die Aufnahmehemmung über den Darm zu umgehen

### 3. Indikation:

Individuelle Verlaufskontrolle der Herzleistung und des Eisenstoffwechsels



Verantwortlicher Leiter der Herz-Ambulanz in der HG Naturklinik Michelrieth:  
Dr.med. Garen Artyunyan  
Facharzt für Innere Medizin

Sprechzeiten  
der Herz-Ambulanz:  
nach Vereinbarung

Bitte melden Sie sich an:  
Tel. 09394 / 801-250

So erreichen Sie uns:



Ausfahrt Marktheidenfeld



NEU eröffnet!

## Herz-Ambulanz der HG NATURKLINIK

- Vorsorge
- Ganzheitliche Diagnostik
- Ganzheitliche Therapie

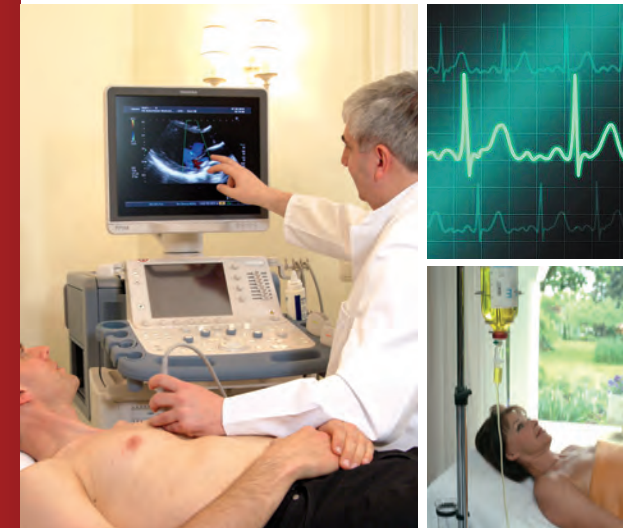

Ihr kompetenter Ansprechpartner zu allen Gesundheitsfragen

### Ambulanz der HG NATURKLINIK

Löwensteinstr. 12-15,  
97828 Marktheidenfeld

Tel.: 09394 / 801-250  
Fax: 09394 / 801-310  
info@naturklinik.com  
www.naturklinik.com



HG NATURKLINIK MICHELRIETH  
Heilung über das Nervensystem

## Warum eine ganzheitlich-naturheilkundliche Herz-Ambulanz in der HG Naturklinik?

Herz-Kreislauf-Erkrankungen zählen zu den häufigsten Erkrankungen in Deutschland. Allein an der Herzinsuffizienz, d.h. der Herzmuskelschwäche, leiden mehr als 10 Millionen Menschen in Europa, weitere 10 Millionen haben eine Herzmuskelschwäche ohne Symptome. Die Herzmuskelschwäche ist der häufigste Grund für eine Krankenhausbehandlung. Und die meisten Herzinfarkte sind Folge einer sogenannten koronaren Herzerkrankung, also einer Verengung der Herzkranzgefäße.

Unsere Ambulanz verfügt über alle modernen nicht-invasiven, d.h. nicht in den Körper eingreifenden Untersuchungsverfahren, die für eine präzise Diagnostik erforderlich sind. Dadurch ergibt sich ein ganzheitliches Bild der Herzerkrankung – die Basis für eine individuelle naturheilkundlich-ganzheitliche Therapie.

Bei den Herzerkrankungen bietet das ganzheitliche Konzept der HG Naturklinik Michelrieth viele Möglichkeiten der Vorsorge, Diagnostik und Therapie. Viele tausend Patienten aus Deutschland, Europa, ja aus aller Welt kommen seit Jahren wegen dieser einmaligen Kombination von modernster Schulmedizin mit bewährten, innovativen Naturheilverfahren und Erfahrungsheilkunde in unsere Klinik.

Profitieren auch Sie von unserer Kompetenz und Erfahrung, wie viele tausend Patienten aus aller Welt – in der Ganzheitlichen Herz-Ambulanz der HG Naturklinik Michelrieth.

## Welche Krankheitsbilder behandeln wir?

- Herzinsuffizienz (Herzleistungsschwäche)
- Hypertonie (hoher Blutdruck)
- Koronare Herzerkrankung (Erkrankung der Herzkranzgefäße)
- Angina pectoris (Herzenge)
- Zustand nach Herzinfarkt
- Myokarditis (Herzmuskelentzündung)
- Perikarditis (Herzbeutelentzündung)

## Welche Symptome können auf eine Herzerkrankung hinweisen?

- Abnahme der körperlichen Belastbarkeit
- Schnelles Ermüden
- Schwäche in den Beinen oder im Körper
- Atemnot oder Kurzatmigkeit bei Belastung oder in Ruhe
- Wassereinlagerungen in den Füßen und/oder Unterschenkeln
- Schmerzen in der Brust bei Anstrengung, bei Aufregung oder in Ruhe
- Schwindel oder Kopfschmerzen
- Kurzzeitige Gedächtnis- oder Sprachstörungen
- Schlafstörungen und nächtliches Wasserlassen

## Wie können wir Ihnen helfen? Was haben Sie davon?

- Vorsorge ist besser als Heilen
- Früherkennung von Herzerkrankungen wie der Herzinsuffizienz
- Identifizierung der Ursache für die Herzerkrankungen
- Betreuung von Herzpatienten, auch nach Krankenhausentlassung
- Verbesserung der Lebensqualität
- Verringerung der Krankenhausaufenthalte
- Wenn möglich Anwendung natürlicher nebenwirkungsarmer Medikamente

## Ganzheitliche Diagnostik

- Körperliche Untersuchung, einschl. Blutdruckmessung, Messung der Sauerstoffsättigung
- Manualtherapeutische-osteopathische Untersuchung
- Klinisches Labor (z. B. BNP, Troponin, D-Dimere, Blut-Gas-Analyse, Hormone u.v.m.)
- Untersuchung des Eisenstoffwechsels
- Orthomolekulare Labordiagnostik (Mikronährstoffuntersuchung, Schwermetallanalyse)
- Umweltmedizinische Untersuchungen (z.B. Schimmelpilzbelastung)
- Blutausstrichtest und Dunkelfeld-Vitalblut-Untersuchung
- EKG, Belastungs-EKG, Langzeit-EKG, Langzeit-Blutdruckmessung
- Heart-Rate-Variability-Test (Messung der Herzfrequenzvariabilität)
- Ultraschalluntersuchung des Herzens und der Herzkranzgefäße
- Doppler-Sonografie der Gefäße, des Kopfes, des Bauches und der Beine
- Sonografie der Schilddrüse und der Bauchorgane
- Lungenfunktionsdiagnostik
- In Kooperation: radiologische Diagnostik (z.B. Röntgen, CT, MRT, Kardio-MRT, Kardio-CT )

## Ganzheitliche Therapie

- Pflanzliche und homöopathische Mittel, wenn nötig schulmedizinische Medikamente
- Behandlung mit Mikronährstoffen (Orthomolekulare Medizin)
- Intravenöse Eisentherapie
- Sauerstofftherapien u. Ultraviolettbestrahlung des Blutes
- Nervenpunktbehandlung
- Physikalische Therapien
- Ernährungsumstellung, ggf. Heilfasten nach den Gesetzen der Natur
- Bewegungstherapie, insbesondere Rhythmisches Gehen
- Beachtung und Bearbeitung der seelisch-psychischen Zusammenhänge
- Erfahren und Erlernen eines gesunden Lebensrhythmus